LATTUGHE DA PIENO CAMPO

ITALIA STAGIONE 2019

GAUTIER
sementi

BATAVIA

innovazione FUSARIUM

Primavera/Autunno

J993 GOLEADOR**

NOVITÀ

innovazione BREMIA

Uniforme e produttiva

HR Bl: 16-35EU, Nr:0 IR Fol:1

Pianta di medie dimensioni a testa aperta, fogliame riccio.
Buona qualità del fondo, con zona di taglio ridotta.
Varietà consigliata per le coltivazioni primaverili e autunnali.

Estate

GOLDORAC J992

innovazione BREMIA

Ideale per le raccolte estive

HR Bl: 16-35EU, Nr:0 IR Fol:1

Varietà elegante a testa aperta, fogliame riccio.
Pianta compatta, equilibrata, facile da maneggiare.
Buona qualità del fondo.
Ottima tenuta alla salita a seme e a Tip Burn.

**Varietà sotto autorizzazione di vendita provvisoria, denominazione in fase di validazione.

GODZILLA J987

BIO · Innovazione BREMIA · Innovazione FUSARIUM

Volume e peso

HR Bl: 16-35EU, Nr:0 IR Fol:1

Pianta di buone dimensioni a testa aperta, fogliame robusto e consistente.
Buona tenuta al Tip Burn.
Varietà vigorosa consigliata per le coltivazioni di primavera precoce e autunno tardivo.

CELTIC

BIO

Plasticità d'impiego

HR Bl: 16-33,35EU, Nr:0 IR LMV:1

Lattuga gentile bionda, a cespo aperto.
Colore intenso ed omogeneo che non ingiallisce.
Buona qualità del fondo, con colletto ridotto per una maggiore facilità al taglio.
Varietà per colture primaverili e autunnali.

MOBYDIC

Innovazione FUSARIUM

Plasticità e presentazione

HR Bl: 16-27,30-32EU, Nr:0 IR LMV:1,Fol:1

Lattuga gentile con pianta compatta a testa aperta.
Fogliame spesso, di colore verde franco che non decolora i margini fogliari, anche in condizioni climatiche alterne.
Buona plasticità di utilizzo.
Indicata per raccolte primaverili ed autunnali.

GIANINA

La gentile estiva

HR Bl: 16-24,27,30-32EU IR LMV:1

Batavia bionda estiva, bassa e compatta che non chiude il cespo.
Fondo ben chiuso. Foglia corta, molto frastagliata, bollosa e brillante.
Pianta facile al taglio e che si manipola bene.
Particolarmente resistente alla salita a seme.
Consigliata per trapianti estivi e di inizio autunno.

REINE DES GLACES

BIO

Originalità e tradizione

Varietà nella tipologia “Regina dei ghiacci”, fogliame di colore verde scuro intenso, dalla forma originale fortemente frastagliata.
Consigliata per raccolte di pieno campo primaverili e autunnali.

VARIETÀ DISPONIBILI

Rebelina

BATAVIA ANTOCIANICA

NOVILLADE K920

innovazione BREMIA

Batavia rossa resistente alla bremia e agli afidi

HR Bl: 16-35EU, Nr:0 IR LMV:1

Batavia antocianica, dal fogliame spesso e leggermente bolloso.
Tipologia Manade, con ampie resistenze genetiche.
Pianta strutturata con fondo ben chiuso.
Varietà rustica con buona tenuta al tip burn e alla salita a seme.
Consigliata per produzioni primaverili, estive ed autunnali.

NOVILLADE

AMBOISE

BIO

Uniforme ed elegante

RESISTENZE HR Bl: 16-27,29,30,32-35, Nr:0

Gentile rossa con pianta voluminosa a testa aperta.
Foglia bollosa e riccia, di colore rosso intenso.
Fondo ben chiuso e zona di taglio ridotta.
Buona tenuta al tip burn.
Varietà adatta alla coltivazione in pieno campo in primavera e autunno, risulta possibile anche in piena estate a seconda delle zone di coltivazione.

MAGENTA

BIO

La batavia antocianica polivalente

HR Bl: 16,21,23,32EU IR LMV:1

Batavia antocianica con pianta di buona vigoria e portamento semieretto.
Foglia spessa, elastica, finemente bollosa e molto frastagliata.
Colorazione intensa e brillante, antocianica.
Varietà resistente alla salita a seme.
Utilizzo per tutte le stagioni in pieno campo. Possibile anche la coltivazione in serra.

MANADE

Colore e tradizione

HR Bl: 16,21,23,32EU IR LMV:1

Batavia antocianica di medie dimensioni.
Foglia spessa, bollosa, frastagliata, molto croccante con ottime caratteristiche gustative.
Colore verde chiaro brillante, leggermente antocianico.
Utilizzo per tutte le stagioni in pieno campo.
Possibile anche la coltivazione in serra.

VANOISE

La gentile rossa

RESISTENZE IR LMV:1

Gentile rossa con cespo aperto e buon volume.
Foglia finemente bollosa e frastagliata, di medio spessore e dotata di elevate caratteristiche organolettiche. Colore rosso intenso molto attraente.
Consigliata per raccolte in pieno campo in primavera e autunno.

LATTUGA CAPPUCCIO

Primavera/Autunno

POMERY

SPECIALE 4G · BIO · innovazione BREMIA

Volume e resa in bianco per la 4ª gamma

RESISTENZE HR Bl: 16-35EU, Nr:0 IR LMV:1

Varietà bionda, voluminosa, dal cuore pieno e ottima resa in bianco.
Ideale per la produzione di cuori di lattuga.
Buona tenuta in campo.
Ideale per raccolte di primavera e autunno.

Primavera/Autunno

C982 DAIKIRY**

NOVITÀ · innovazione BREMIA

La cappuccina elegante e voluminosa

RESISTENZE HR Bl: 16-35EU, Nr:0 IR LMV:1

Elegante cappuccina con fogliame di colore verde brillante.
Pianta voluminosa e strutturata, fondo ben chiuso e facile al taglio.
Ideale per il mercato fresco e che ben si adatta alla 4a gamma.

VILANDRY C922

BIO · innovazione BREMIA

Più vantaggi alla raccolta

HR Bl: 16-35EU, Nr:0 IR LMV:1

Pianta equilibrata di buon peso e volume, dotata di buona precocità.
Bella presentazione del cespo, si adatta bene a mercato fresco e lavorazione in cuore di lattuga.
Fondo piatto, ben chiuso e sano per facilitare il taglio.
Adatta a raccolte primaverili e autunnali.

KUZCO

BIO

Cappuccina estiva originale

HR Bl: 16-27,30-32EU, Nr:0 IR LMV:1

Lattuga cappuccina con ottima presentazione e colore verde intenso.
Cespo aperto e ben riempito, qualità del fondo ottima.
Indicata per raccolte di fine primavera ed estate.

MAGNETO C975

BIO

La cappuccina estiva

HR Bl: 16-33EU IR LMV:1

Varietà dalla presentazione attraente, particolarmente idonea al mercato fresco.
Cespo compatto a testa aperta.
Fogliame consistente di colore verde brillante, elevata qualità del fondo.
Buona tenuta alla salita a seme ed al tip burn.
Varietà adatta per la coltivazione nel periodo estivo.

VARIETÀ DISPONIBILI

Icaro, Serpico

**Varietà sotto autorizzazione di vendita provvisoria, denominazione in fase di validazione.

ROMANA

innovazione FUSARIUM

Primavera/Autunno

CIDOR R986

innovazione BREMIA

La nuova romana resistente e produttiva

HR Bl: 16-35EU, Nr:0 IR Fol:1

Pianta di buon volume, fogliame liscio di color verde brillante, attraente e consistente.
Cespo pesante, portamento eretto a testa aperta, fondo ben chiuso.
Varietà ideale per produzioni primaverili e autunnali.

Estate

DONADOR

La romana elegante per l'estate

HR Bl: 16-27,29,30,32,33EU IR LMV:1, Fol:1

Cespo aperto, pesante e lento a chiudere.
Foglia liscia, brillante, facile da maneggiare.
Fondo arrotondato e ben chiuso. Ottima tolleranza a tip burn e salita a seme.
Varietà adatta per coltivazioni di fine primavera ed estate.

LUCIOR

La romana pesante e produttiva

HR Bl: 16-33EU, Nr:0 IR Fol:1

Lattuga romana bionda dotata di un'ottima gamma di resistenze genetiche.
Varietà vigorosa e precoce, dal cespo aperto e pesante.
Consigliata per trapianti primaverili e autunnali.

R2038*

IN PROVA innovazione BREMIA

Un pieno di resistenze per affrontare le raccolte estive

HR Bl: 16-35EU, Nr:0 IR Fol:1, LMV:1

Pianta strutturata, di buona vigoria con testa aperta.
Fogliame liscio, biondo, con buona tenuta alle manipolazioni.
Ottima resistenza alla salita a seme e al tip burn.

*Varietà disponibili per la sperimentazione fino all'iscrizione nel catalogo ufficiale. **Varietà sotto autorizzazione di vendita provvisoria, denominazione in fase di validazione.

BELDOR

Innovazione FUSARIUM

Bionda ed attraente

HR Bl: 16-27,29,30,32,33EU IR LMV:1,Fol:1

Pianta di buona vigoria a portamento eretto, dotata di buon peso.
Foglia molto liscia a margine intero, di colore verde brillante.
Facile al taglio, fondo pieno, arrotondato e ben chiuso.
Buona tenuta al tip burn e alla salita a seme.
Varietà adatta per coltivazioni di primaverali ed autunnali.

M956

M956 PYTAGOR**

NOVITÀ

La scura per primavera e autunno

HR Bl: 16-33EU IR LMV:1

Pianta di volume medio, con fogliame di colore verde scuro dotata di buone caratteristiche organolettiche.
Varietà ideale per produzioni autunnali e primaverili.

M961*

IN PROVA

Voluminosa per l'inverno

HR Bl: 16-32EU

Pianta molto voluminosa, con fogliame robusto, dal colore verde intenso, fondo pieno e ben chiuso.
Pianta adatta per le coltivazioni di fine autunno e inverno.

M961

M2011*

IN PROVA

La scura per l'inverno

HR Bl: 16-32,34EU, Nr:0

Presentazione attraente con fogliame di colore verde scuro.
Bel cuore pieno ed uniforme, pianta voluminosa adatta per condizioni fredde di pieno inverno al Sud.

VARIETÀ DISPONIBILI

Feria

FOGLIA DI QUERCIA

Estate

PARINICE

BIO

Compatta per l'estate

RESISTENZE HR Bl: 16-33EU, Nr:0 IR LMV:1

Foglia di quercia dal colore attraente e brillante.
Cespo ben riempito, compatto ed aperto.
Fondo sano e ben chiuso. Buona tolleranza alla salita a seme e tip burn.
Indicata per raccolte di fine primavera ed estive.

RODANICE

Volume e precocità

HR Bl: 16-27,30-32EU, Nr:0 IR LMV:1

Foglia di quercia bionda, brillante, ottima presentazione.
Pianta precoce, cespo ben riempito, con buona tenuta in campo, foglia liscia e lobatura larga.
Ottima tenuta al tip burn.
Indicata per raccolte primaverili ed autunnali.

PANISSE

BIO

La referenza per l'estate

HR Bl: 16-17,21,23,32EU, Nr:0 IR LMV:1

Foglia di quercia bionda, resistente al caldo.
Pianta voluminosa, molto strutturata. Foglia ben lobata, liscia, bionda e brillante. Cuore pieno.
Buona tolleranza al tip burn e alla salita a seme.
Utilizzo per colture in pieno campo primaverili, estive e autunnali.

BERENICE

Omogenea e pesante

IR LMV:1

Varietà tipo "Barba dei frati" con cespo più voluminoso e più resistente alla salita a seme.
Cespo eretto con foglia allungata, lanceolata, di colore verde medio.
Varietà da pieno campo per produzioni primaverili e autunnali che si adatta alle produzioni estive.

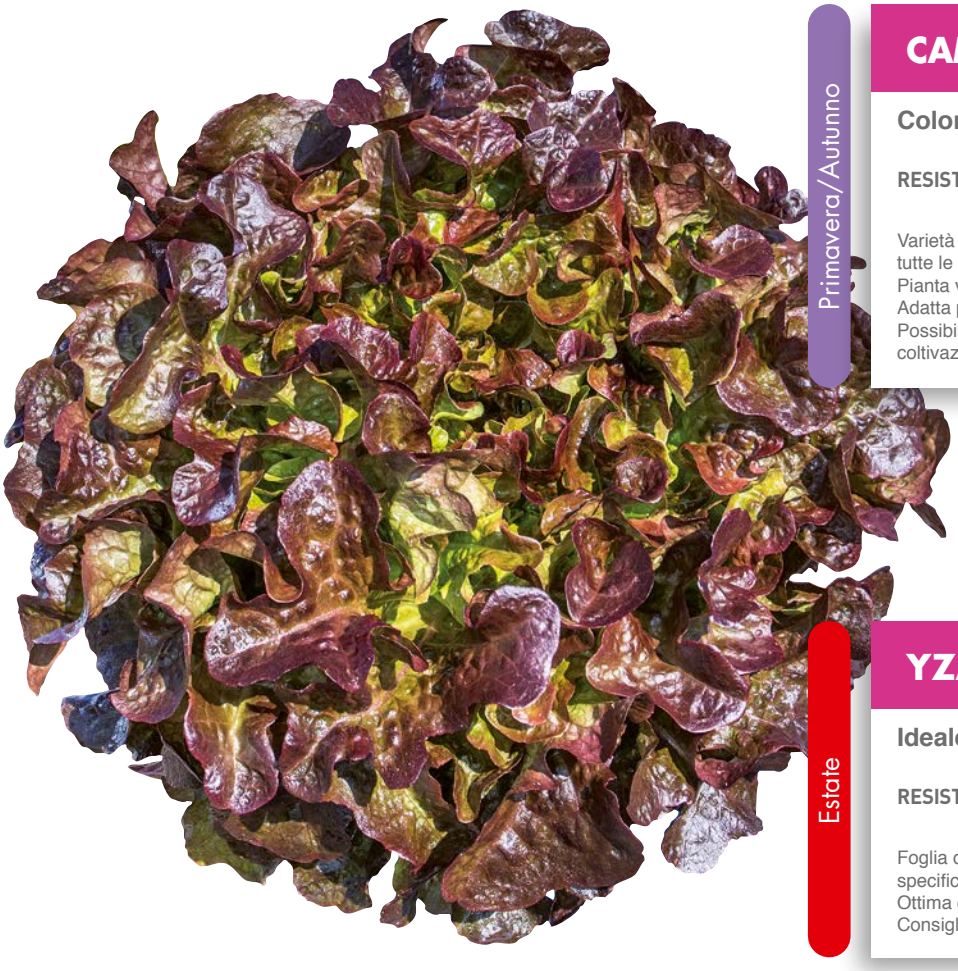

Primavera/Autunno

CAMARDE

Colorazione rossa attraente

RESISTENZE HR Bl: 16-33EU, Nr:0 IR LMV:1

Varietà dal colore rosso intenso e brillante, omogeneo in tutte le stagioni.
Pianta vigorosa con cespo ben riempito e a testa aperta.
Adatta per raccolte nel periodo autunnale e primaverile.
Possibile utilizzo per colture estive a seconda delle zone di coltivazione.

Estate

YZARDE

Ideale in piena estate

RESISTENZE HR Bl: 16-33EU, Nr:0 IR LMV:1

Foglia di quercia rossa compatta, dotata di ottimo peso specifico.
Ottima qualità del fondo. Ottima tenuta alla salita a seme.
Consigliata per le coltivazioni in piena estate.

BELGARDE

BIO

Volume e peso per il tuo raccolto

RESISTENZE HR Bl: 16-26,32EU, Nr:0

Foglia di quercia rossa, voluminosa, dotata di un buon peso specifico.
Cuore ben riempito e buona capacità di crescita in condizioni difficili.
Fondo sano e ben chiuso.
Buona tolleranza alla salita a seme.
Per coltivazione in pieno campo in primavera e autunno, risulta anche possibile nel periodo estivo a seconda delle zone di coltivazione.

ELUARDE

BIO

Il rosso intenso

RESISTENZE HR Bl: 16-25,27,30-32EU, Nr:0

Foglia di quercia di colore rosso intenso.
Pianta compatta e ben strutturata.
Foglia morbida e maneggevole, ben lobata, di colore rosso vivo.
Fondo pieno, serrato e sano.
Per colture in pieno campo di primavera e autunno.

HUSSARDE

Originale e plastica nell'impiego

RESISTENZE IR LMV:1

Varietà tipo "Catalogna" antocianica poco sensibile alla salita a seme.
Foglia allungata, lanceolata, di colore verde intenso antocianico.
Varietà da pieno campo per produzioni primaverili e autunnali che si adatta alle produzioni estive.

COSBERG

DULCITA I597

La nuova Cosberg gourmet

RESISTENZE HR Bl: 16-30,32EU

Lattuga di nuova concezione che combina la forma e le dimensioni della foglia di una mini romana con la consistenza e la tessitura di una iceberg.
Le foglie sono molto tenere e croccanti, con buona resistenza al contatto con i cibi caldi.
La loro forma ricurva, che ricorda un cucchiaio, le rende adatte per la preparazione di antipasti e finger foods.
Varietà particolarmente indicata per raccolte primaverili e autunnali.

LOLLO

ANSELO SR327

Più colore in tutte la condizioni

RESISTENZE HR Bl: 16-27,30-32EU, Nr:0

Lollo rossa “triple red” dal colore intenso, omogeneo e brillante. Pianta dal cespo compatto ed aperto, con buona capacità di crescita in condizioni fredde. Fondo solido, facile al taglio, resistente alle manipolazioni. Buona tolleranza al tip burn. Per coltivazioni in pieno campo in autunno, inverno e primavera.

JAVELO

Equilibrio e presentazione

RESISTENZE HR Bl: 16-33,35EU, Nr:0

Lollo bionda dall’ottima presentazione. Pianta di buon volume, equilibrata a cespo aperto. Foglia di colore biondo, molto riccia, frastagliata ed elastica. Fondo solido, facile al taglio con ottima tenuta alle manipolazioni.
Per coltivazioni in pieno campo in autunno, inverno e primavera.

VARIETÀ DISPONIBILI

Matelo

SUCRINE E PARELLA

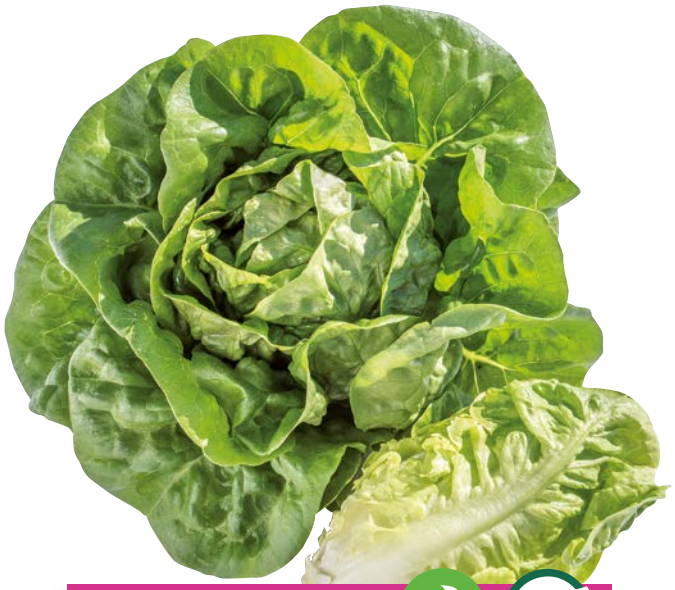

ELECTRA E917

BIO

innovazione BREMIA

La sucrine di riferimento

RESISTENZE HR Bl: 16-35EU, Nr:0 IR LMV:1

Lattuga tipo Sucrine, di colore verde medio.
Pianta dotata di buon volume e facile da lavorare per la produzione di cuori di lattuga. Buona tenuta alla salita a seme e tip burn.

RIVALE

La parella dal rosso intenso

RESISTENZE HR Bl: 16-26,32EU IR LMV:1

Varietà tipo Parella dalla presentazione originale e molto attraente. Pianta voluminosa, a portamento eretto, molto strutturata. Fogliame maneggevole, liscio, di colore rosso intenso e brillante.
Zona di taglio ridotta che agevola l'operazione di raccolta.
Buona tenuta al tip burn e alla salita a seme.
Per coltivazione in pieno campo in primavera e autunno, risulta anche possibile nel periodo estivo a seconda delle zone di coltivazione.

ESCALE

BIO

La parella resistente all'afide

HR Bl: 16-23,25,31,32EU, Nr:0 IR LMV:1

Pianta voluminosa di tipo Parella rossa, a portamento eretto, con cespo robusto e semi aperto. Foglia leggermente bollosa, con un'ottima presentazione commerciale grazie al suo bel contrasto di colore rosso / verde brillante.
Buona la tenuta al Tip burn e alla salita a seme.
Per coltivazione in pieno campo in primavera e autunno, risulta anche possibile nel periodo estivo a seconda delle zone di coltivazione.

E962*

IN PROVA

innovazione BREMIA

La sucrine primaverile autunnale

HR Bl: 16-35EU, Nr:0 IR LMV:1

Pianta di buone dimensioni per la tipologia, cespo ben chiuso, fogliame dal colore verde medio, robusto e consistente. Uniforme e produttiva. Varietà particolarmente consigliata per il periodo primaverile e invernale.

E2009*

IN PROVA

innovazione BREMIA

Il cuore in autunno e inverno

HR Bl: 16-35EU, Nr:0 IR LMV:1

Lattuga tipo Sucrine, di colore verde intenso.
Presentazione attraente, forma del cespo allungata con cuore pieno.
Possibile utilizzo per colture primaverili e autunno/invernali.

VARIETÀ DISPONIBILI

Pigale, Socca, Derbi

*Varietà disponibili per la sperimentazione fino all'iscrizione nel catalogo ufficiale.

SNACKING

IL DUO IDEALE PER FOOD PROCESSING

RUBYGO 1

HR Bl: 16-27,30-32EU, Nr:0 IR LMV:1

VERIGO BB584

RÉSISTANCES HR Bl: 16,18,21-26,32EU

Varietà multifoglia del tipo Batavia rossa e Batavia verde.
Foglie intere, solide e croccanti, ricce sui bordi.
Buona conservazione dopo la raccolta ideale per la preparazione di panini imbottiti.
Varietà consigliate per la raccolta nel periodo primaverile e autunnale.

SPECIALE 4° GAMMA

FRISYGO BB517

Una forma molto originale

RESISTENZE HR Bl: 16,18,21-26,32EU

Multifoglia verde dalle foglie ben incise, dalla forma originale.
Ottima tenuta delle stesse dopo raccolta.
Varietà consigliata per la raccolta nel periodo autunnale e primaverile.

REDIGO BR529

Dal colore intenso molto attraente

RESISTENZE HR Bl: 16-33,35EU

Varietà tipo multifoglia, nella tipologia batavia rossa.
Pianta di buon vigore, di colore rosso intenso e molto attraente su tutto il cespo.
Varietà di facile utilizzo, consigliata in tutte le stagioni, in pieno campo.

LA VITA SI SPEGNE, IL RICORDO RIMANE

Henri Gautier è venuto a mancare il 16 agosto 2018, all'età di 88 anni.
Fondatore dell'azienda Gautier Semences assieme a suo padre Jacques Paul, nel 1952, Henri Gautier, spinto dalla sua determinazione e audacia, riuscì a trasformare una piccola società sementiera locale in un'azienda florida, moderna e innovativa, pur rimanendo costantemente attento a valori umani semplici e fondamentali : dedizione, tenacia, umanità e perseveranza.
Uomo carismatico e intraprendente, Henri Gautier è stata una figura riconosciuta e rispettata nelle cariche professionali in cui si è sempre impegnato :

- Segretario del Sindacato dei Produttori sementieri della regione provenzale dal 1970 al 1981, poi presidente dal 1982 al 1994.
- Membro della Federazione dei Professionisti delle sementi orticole dal 1969 e Vicepresidente dal 1991 al 2004.
- Presidente della sezione “Mercati professionali” dal 1975 al 1985.
- Membro della sezione “Orticole” del GNIS dal 1969 al 2004.
- Rappresentante dei costitutori francesi “settore orticolo” nel Comitato della protezione delle nuove varietà vegetali e nel Comitato tecnico permanente di selezione, dal 1992.

Nel 2011 gli è stato conferito il grado di Cavaliere nell'ordine del Merito agricolo.

E’ da diversi anni che suo figlio Jacques Gautier ha preso le redini dell’azienda e con lo stesso spirito di suo padre dimostra passione e competenza.

Mosso da una fede profonda, Henri Gautier, ha sempre avuto uno sguardo fiducioso verso il futuro e in un certo qual modo continuerà a farlo.

Abbreviazioni delle malattie e parassiti della lattuga:

Bl: Bremia lactucae o Peronospora
Nr: Afide Nasonovia ribisnigri
LMV: Virus del mosaico della lattuga
Fol: Tracheofusariosi della lattuga, *Fusarium oxysporum f.sp. lactucae*
HR: Resistenza alta o standard
IR: Resistenza intermedia o moderata

I nostri consigli e suggerimenti sono rivolti a professionisti esperti e vengono proposti in buona fede, a titolo meramente indicativo e non saranno pertanto da considerarsi in nessun caso esaustivi, e non comporteranno garanzia alcuna di raccolto.
Tutte le varietà illustrate in questa brochure sono state fotografate in condizioni di crescita favorevoli, il loro comportamento può cambiare secondo le condizioni di coltivazione.

BIO

Vi proponiamo una gamma completa di varietà di lattughe, pomodori, meloni, zucca, zucchini e fagioli, prodotte rispettando i disciplinari dell’agricoltura biologica. Contattateci per conoscere l’offerta completa dei nostri prodotti.

CALENDARIO DEI TRAPIANTI

NORD

VARIETA	COLORE	HR	IR
BATAVIA			
GODZILLA J987	Bionda	Bl: 16-35EU, Nr:0	Fol:1
CELTIC	Bionda	Bl: 16-33,35EU, Nr:0	LMV:1
MOBYDIC	Verde	Bl: 16-28,30-32, Nr:0	LMV:1, Fol:1
J993 GOLEADOR**	Bionda	Bl: 16-35EU, Nr:0	Fol:1
GOLDORAC J982	Bionda	Bl: 16-35EU, Nr:0	Fol:1
GIANINA	Verde	Bl: 16-24,27,30-32EU	LMV:1
REINE DES GLACES	Verde scuro	-	-
NOVILLADE K920	Rossa	Bl: 16-35EU, Nr:0	LMV:1
MAGENTA	Rossa	Bl: 16,21,23,32EU	LMV:1
MANADE	Rossa	Bl: 16,21,23,32EU	LMV:1
AMBOISE	Rossa	Bl: 16-27,29,30,32-35EU, Nr:0	-
VANOISE	Rossa	-	LMV:1
LATTUGA CAPPUCCIO			
C982 DAIKIRY**	Verde brillante	Bl: 16-35EU, Nr:0	LMV:1
POMERY	Verde	Bl: 16-35EU, Nr:0	LMV:1
VILANDRY C922	Verde	Bl: 16-35EU, Nr:0	LMV:1
MAGNETO C975	Verde brillante	Bl: 16-33EU	LMV:1
KUZCO	Verde intenso	Bl: 16-27,30-32EU, Nr:0	LMV:1
FOGLIA DI QUERCIA			
RODANICE	Bionda	Bl: 16-27,30-32EU, Nr:0	LMV:1
PARINICE	Bionda	Bl: 16-33EU, Nr:0	LMV:1
PANISSE	Bionda	Bl: 16-17,21,23,32EU, Nr:0	LMV:1
BERENICE	Verde	-	LMV:1
BELGARDE	Rossa	Bl: 16-26,32EU Nr:0	-
CAMARDE	Rossa	Bl: 16-33EU, Nr:0	LMV:1
YZARDE	Rossa	Bl: 16-33EU, Nr:0	LMV:1
ELUARDE	Rossa	Bl: 16-25,27,30-32EU, Nr:0	-
HUSSARDE	Rossa	-	LMV:1
ROMANA			
DONADOR	Bionda	Bl: 16-27,29,30,32,33EU	LMV:1, Fol:1
R2038*	Bionda	Bl: 16-35EU, Nr:0	LMV:1, Fol:1
CIDOR R986	Bionda	Bl: 16-35EU, Nr:0	Fol:1
BELDOR	Bionda	Bl: 16-27,29,30,32,33EU	LMV:1, Fol:1
LUCIOR R376	Bionda	Bl: 16-33EU, Nr:0	Fol:1
M956 PYTAGOR**	Verde scuro	Bl: 16-33EU	LMV:1
M961*	Verde intenso	Bl: 16-32EU	-
M2011*	Verde scuro	Bl: 16-32,34EU	-
SUCRINE E PARELLA			
ELECTRA E917	Verde scuro	Bl: 16-35EU, Nr:0	LMV:1
SOCCA	Verde scuro	Bl: 16-26,32EU	-
CYDONIA	Verde scuro	Bl: 16-27,30-32EU, Nr:0	LMV:1
E962*	Verde	Bl: 16-35EU, Nr:0	LMV:1
E2009*	Verde intenso	Bl: 16-35EU, Nr:0	LMV:1
RIVALE	Rossa	Bl: 16-26,32EU	LMV:1
ESCALE	Rossa	Bl : 16-23,25,31,32EU, Nr:0	LMV:1
LOLLO			
JAVELO	Bionda	Bl: 16-33,35EU, Nr:0	-
ANSELO SR327	Rossa	Bl: 16-27,30-32EU, Nr:0	-
ALTRE TIPOLOGIE			
RUBYGO 1	Rossa	Bl: 16-27,32EU, Nr:0	LMV:1
VERIGO BB584	Verde	Bl: 16,18,21-26,32EU	-
FRISYGO BB517	Verde	Bl: 16,18,21-26,32EU	-
DULCITA I597	Verde	Bl: 16-30,32EU	-
REDIGO BR529	Rossa	Bl: 16-33,35EU	-

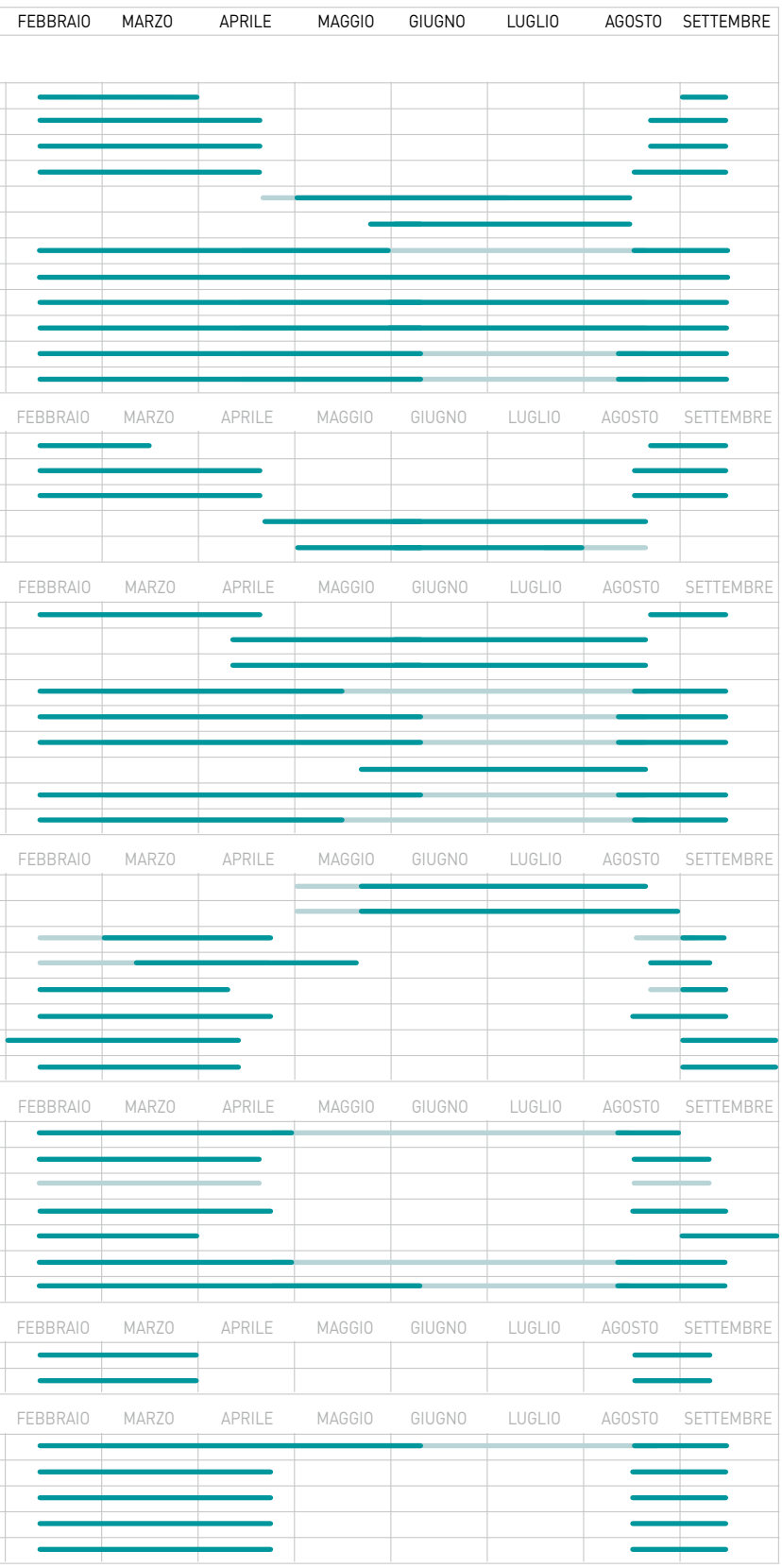

SUD

VARIETA		COLORE	HR	IR
BATAVIA				
GODZILLA J987	BIO	Bionda	Bl: 16-35EU, Nr:0	Fol:1
CELTIC	BIO	Bionda	Bl: 16-33,35EU, Nr:0	LMV:1
MOBYDIC		Verde	Bl: 16-28,30-32, Nr:0	LMV:1, Fol:1
J993 GOLEADOR**		Bionda	Bl: 16-35EU, Nr:0	Fol:1
GOLDORAC J982		Bionda	Bl: 16-35EU, Nr:0	Fol:1
GIANINA		Verde	Bl: 16-24,27,30-32EU	LMV:1
REINE DES GLACES	BIO	Verde scuro	-	-
NOVILLADE K920		Rossa	Bl: 16-35EU, Nr:0	LMV:1
MAGENTA	BIO	Rossa	Bl: 16,21,23,32EU	LMV:1
MANADE		Rossa	Bl: 16,21,23,32EU	LMV:1
AMBOISE	BIO	Rossa	Bl: 16-27,29,30,32-35EU, Nr:0	-
VANOISE		Rossa	-	LMV:1
LATTUGA CAPPUCCIO				
C982 DAIKIRY**		Verde brillante	Bl: 16-35EU, Nr:0	LMV:1
POMERY	BIO	Verde	Bl: 16-35EU, Nr:0	LMV:1
VILANDRY C922	BIO	Verde	Bl: 16-35EU, Nr:0	LMV:1
MAGNETO C975	BIO	Verde brillante	Bl: 16-33EU	LMV:1
KUZCO	BIO	Verde intenso	Bl: 16-27,30-32EU, Nr:0	LMV:1
FOGLIA DI QUERCIA				
RODANICE		Bionda	Bl: 16-27,30-32EU, Nr:0	LMV:1
PARINICE	BIO	Bionda	Bl: 16-33EU, Nr:0	LMV:1
PANISSE	BIO	Bionda	Bl: 16-17,21,23,32EU, Nr:0	LMV:1
BELGARDE	BIO	Rossa	Bl: 16-26,32EU Nr:0	-
CAMARDE		Rossa	Bl: 16-33EU, Nr:0	LMV:1
YZARDE		Rossa	Bl: 16-33EU, Nr:0	LMV:1
ELUARDE	BIO	Rossa	Bl: 16-25,27,30-32EU, Nr:0	-
ROMANA				
DONADOR		Bionda	Bl: 16-27,29,30,32,33EU	LMV:1, Fol:1
R2038*		Bionda	Bl: 16-35EU, Nr:0	LMV:1, Fol:1
CIDOR R986		Bionda	Bl: 16-35EU, Nr:0	Fol:1
BELDOR		Bionda	Bl: 16-27,29,30,32,33EU	LMV:1, Fol:1
LUCIOR R376		Bionda	Bl: 16-33EU, Nr:0	Fol:1
M956 PYTAGOR**		Verde scuro	Bl: 16-33EU	LMV:1
M961*		Verde intenso	Bl: 16-32EU	-
M2011*		Verde scuro	Bl: 16-32,34EU	-
SUCRINE E PARELLA				
ELECTRA E917	BIO	Verde scuro	Bl: 16-35EU, Nr:0	LMV:1
E962*		Verde	Bl: 16-35EU, Nr:0	LMV:1
E2009*		Verde intenso	Bl: 16-35EU, Nr:0	LMV:1
LOLLO				
JAVELO		Bionda	Bl: 16-33,35EU, Nr:0	-
ANSELO SR327		Rossa	Bl: 16-27,30-32EU, Nr:0	-
ALTRE TIPOLOGIE				
RUBYGO 1		Rossa	Bl: 16-27,32EU, Nr:0	LMV:1
VERIGO BB584		Verde	Bl: 16,18,21-26,32EU	-
FRISYGO BB517		Verde	Bl: 16,18,21-26,32EU	-
DULCITA I597		Verde	Bl: 16-30,32EU	-
REDIGO BR529		Rossa	Bl: 16-33,35EU	-

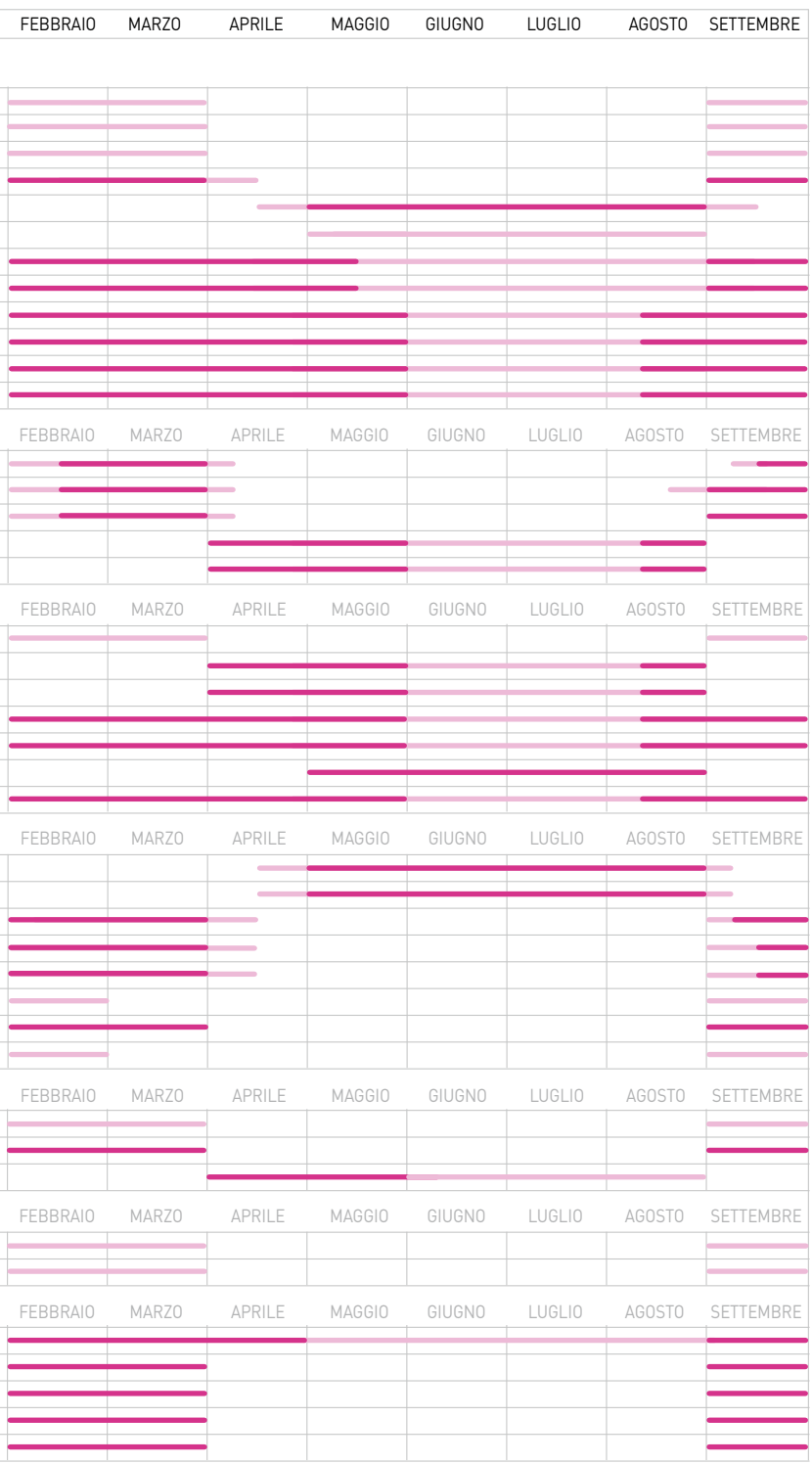

NORD: Periodo di trapianto consigliato — Periodo di trapianto possibile, consultare il nostro agente di zona per maggiori chiarimenti
SUD: Periodo di trapianto consigliato — Periodo di trapianto possibile, consultare il nostro agente di zona per maggiori chiarimenti

Varietà resistenti alla Bremia HR: Bl: 16-35EU

*Varietà disponibili per la sperimentazione fino all'iscrizione nel catalogo ufficiale. **Varietà sotto autorizzazione di vendita provvisoria, denominazione in fase di validazione.

L'EQUIPE COMMERCIALE GAUTIER SEMENTI

I VOSTRI TECNICI SUL CAMPO :

Maurizio MONTALTI
Responsabile Filiale e commerciale Centro-Nord
Cell. +39 339 28 96 722
maurizio.montalti@gautiersementi.com

Gennaro RIMOLI
Responsabile sviluppo Sud
Cell. +39 331 17 78 993
gennaro.rimoli@gautiersementi.com

Andrea CASADEI
Emilia Romagna - Lombardia - Marche - Umbria
Cell. +39 366 30 96 160
andrea.casadei@gautiersementi.com

Fabio FIRRINCIELI
Responsabile sviluppo Sicilia
Cell. +39 342 13 78 628
fabio.firrincieli@gautiersementi.com

Ivano ARINGOLI
Lazio
Cell. +39 338 66 24 065
ivano.aringoli@gautiersementi.com

Pasquale MAZZEO
Responsabile sviluppo Area Nord
Cell. +39 338 83 77 664
pasquale.mazzeo@gautiersementi.com

Benedetto Crescenzo GRANATA
Sud
Cell. +39 338 73 25 675
benedetto.granata@gautiersementi.com

Sabrina MARALDI
Responsabile Amministrativa- Amministrazione vendite
Tel. +39 0547 29 066
Fax +39 0547 611122
sabrina.maraldi@gautiersementi.com

Bruno VACIRCA
Sicilia
Cell. +39 331 93 98 121
bruno.vacirca@gautiersementi.com

Anna IANNELLI
Assistente Commerciale
Tel. +39 0547 29 066
Fax +39 0547 611122
anna.iannelli@gautiersementi.com

Scoprite il nostro sito internet :
www.gautiersemences.com

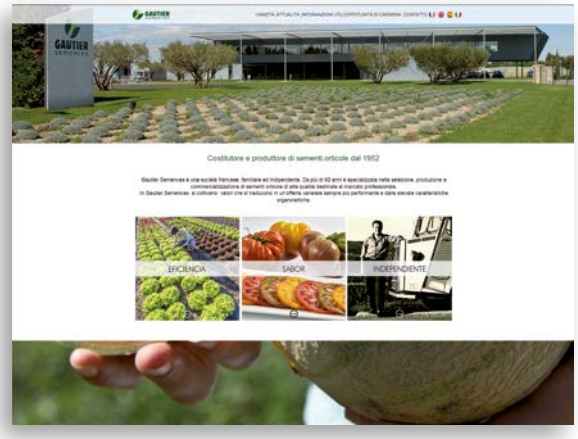

Consultate on line :

- La nostra gamma commerciale,
- Brochure e schede dei nostri prodotti,
- Le nostre certificazioni Bio,
- La nostra attestazione OGM Free,
- Le nostre coordinate per contattarci.

Costitutore e produttore di sementi orticole
GAUTIER Italia S.R.L.
Via Pola N°17-19 - 47521 CESENA (FC) - Tel. +39 0547 29066 - Fax +39 0547 611122
e-mail : info@gautiersementi.com - www.gautiersementi.com

GAUTIER sementi

RCS Tarascon B 351 574 017 - 11/2018 - Studio MDH - Photo : G. Flayols / Gautier Semences